

Agenzia del Territorio
CATASTO FABBRICATI
Ufficio provinciale di
Verona

Dichiarazione protocollo n. VR0243827 del 01/06/2011
Planimetria di u.i.u. in Comune di Verona
Via Della Valverde
civ. 34

Identificativi Catastali:
Sezione:
Foglio: 166
Particella: 642
Subalterno: 170

Compilata da:
Rigo Fabrizio
Iscritto all'albo:
Geometri
Prov. Verona
N. 1943

Scala n.1
Scala 1: 200

PIANO PRIMO

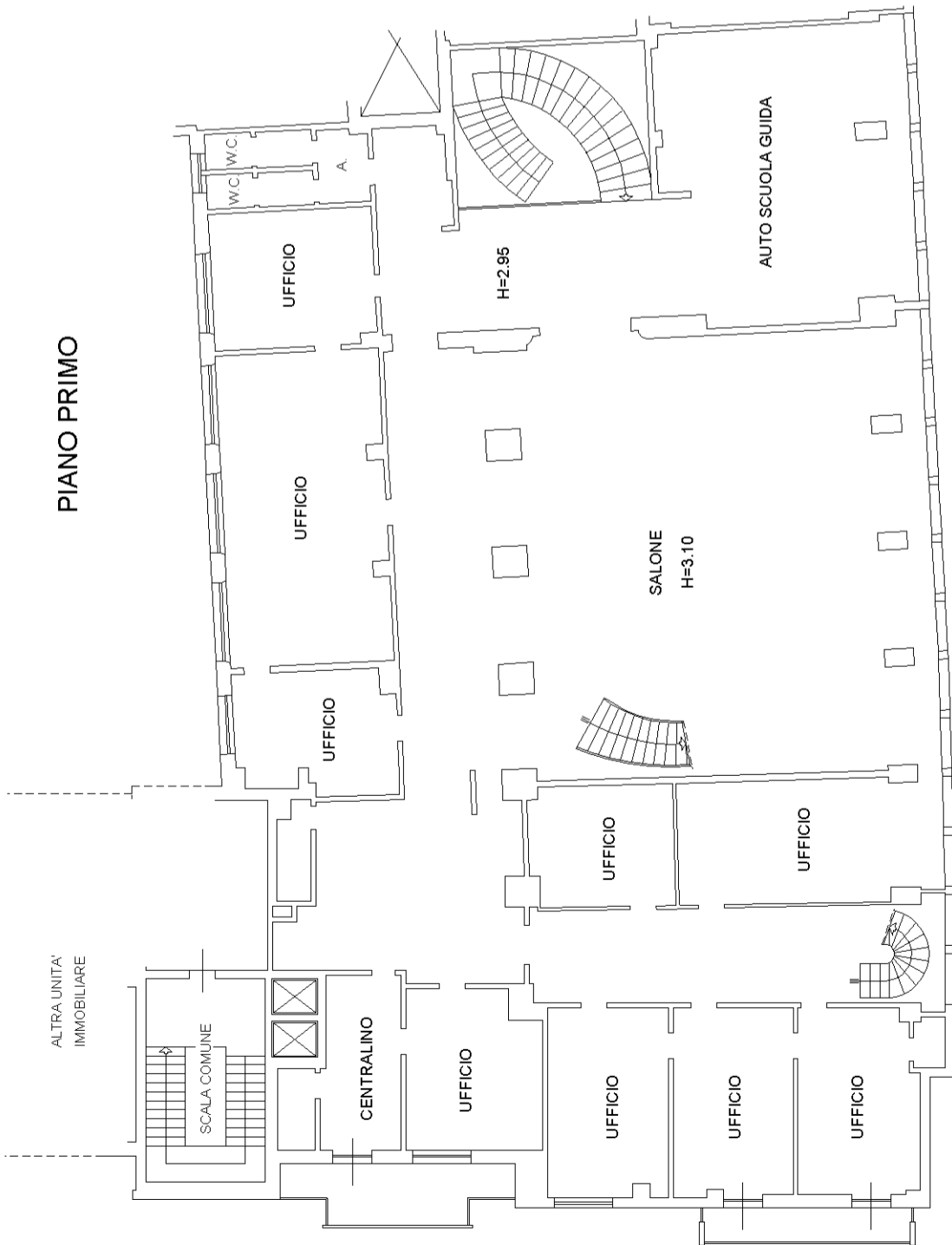

PIANO SECONDO

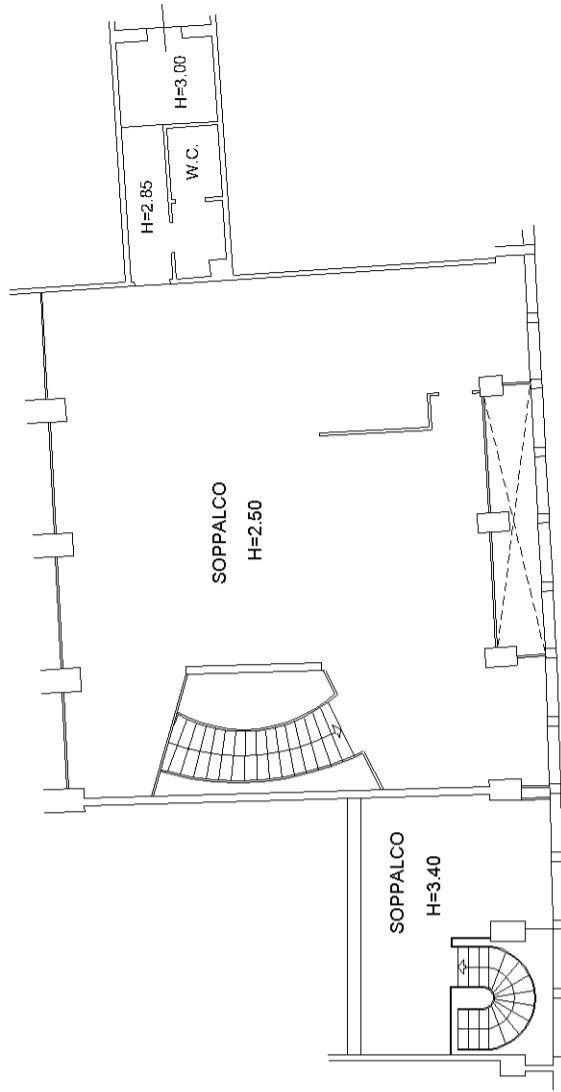

PIANO TERRA

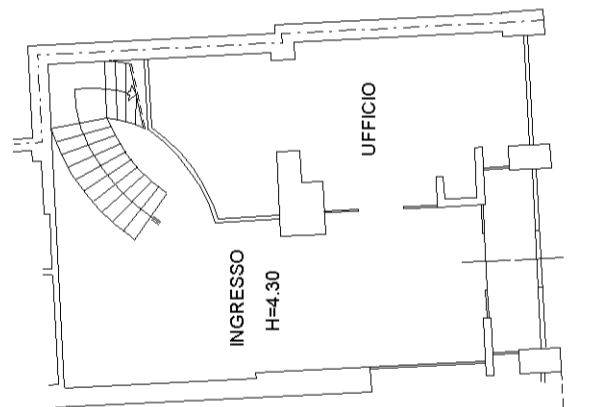

NORD

